

Gemeente: Scherpenheuvel-Zichem

Afdeling: 6

Sectie: C

Kadastrale perceelnummer(s):
189r2, 188p



Verkavelingsplan

LEGENDE

LIJNSYMBOLEN

- Bestaande rijweg asfalt
- Diverse afsluiting
- Beton afsluiting
- Perceelsgrenzen
- Rooilijn

GEBOUWEN

- Bestaande bebouwing
- Huisnummer
- Bouwgrond open bebouwing
- Uitbouw gelijkvloers

PUNTEN

- Zichtbare grenspaal
- Lantaarnpaal
- Riolput

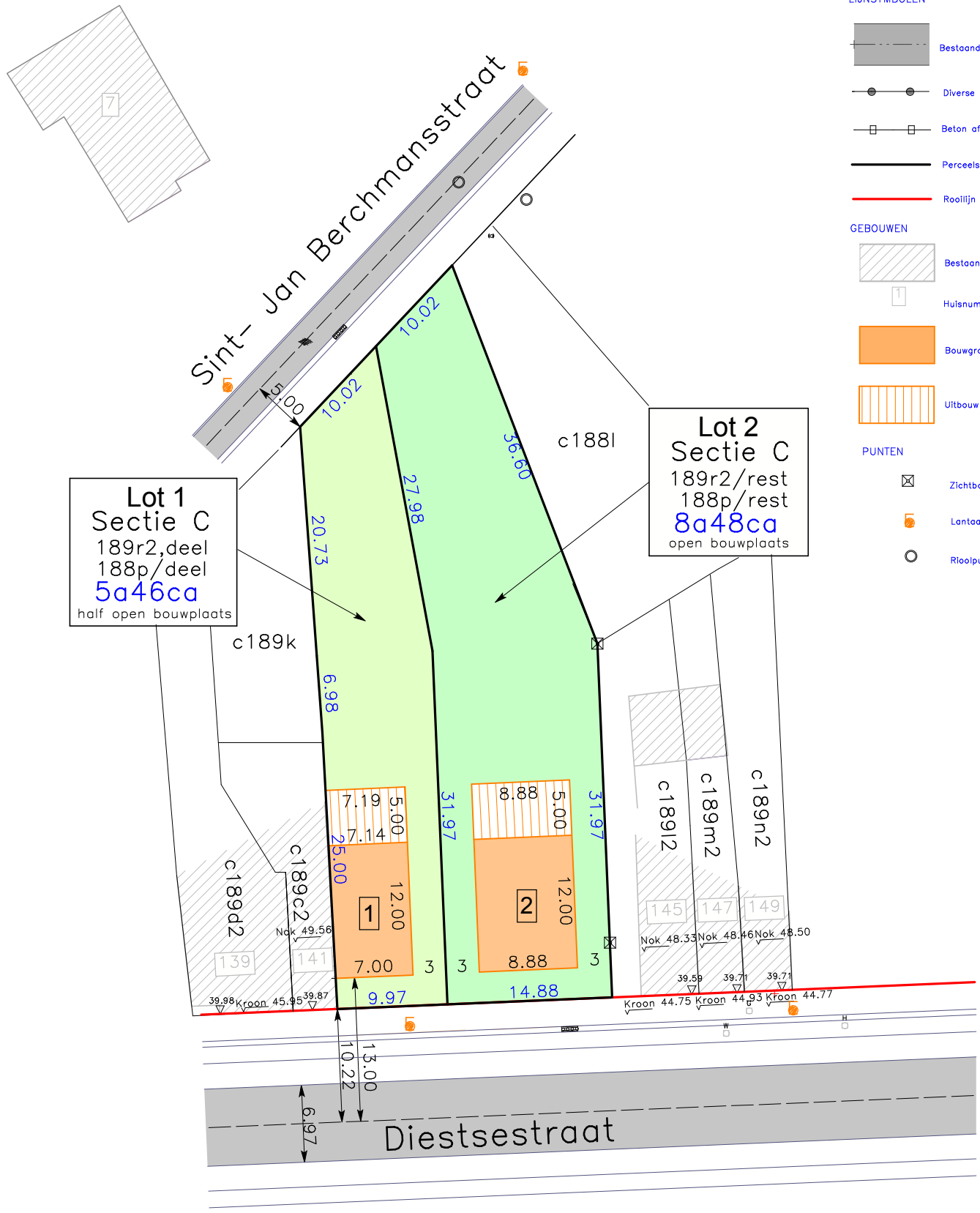

AARO-TOPO
studiebureel

St-Truidersteenweg 17
3540 Herk-de-Stad
(T) 013/44 17 49 (F) 013/46 13 06
e-mail : info@aaro-topo.be

SCHAAL : 1/ 500

Dossier nr. 2020/M005

- copy right -
Dit plan mag niet worden gekopieerd
noch delen uit dit plan mogen worden overgenomen
zonder de voorafgaandelijke en schriftelijke
toestemming van de auteur.

Herk-de-Stad, 8 mei 2020
Opgemeten en in plan gebracht door,

Kurt Vanerum

burgerlijk ingenieur, landmeter-expert, beëdigd
door de rechtbank van Eerste Aanleg van Hasselt
ingeschreven op het tableau van zelfstandige
landmeters experts met nr. LAN051122



LEGENDE

- BETON
- METSELWERK
- GEVELSTEUNWIEL TINE 1
- GEVELSTEUNWIEL TINE 2
- DAKWIEL METSELWERK

PROVINCE	VLAAMS-BRABANT	STUDE	voorstudie - voorontwerp
GEMEENTE	3270 SCHERRENHEUVEL - ZICHHEM	omgevingssamenhang	
LIGGING	DIESTSESTRAAT 143, 143A	uitvoering	
KADASTER	AFD. 6 KAGEVINNE SECTIE C NR. 1889, 189W2 LOTEN 1 & 2	INDEX	
BOUWHEER	REALUUM	OPDRAG	14.01.2022
	GELDENAANSVEST 2	DATE	04.04.2022
	3000 LEUVEN	OPDRAG	07.04.2022
ONTWERP	BOUWEN VAN 2 ENGEZINSWONINGEN	OPDRAG	maatschappij
ONDERWERP	GELUKVLOERS		

ua
univarchitecten

univarchitecten - invrijwillig 15 bus 2 - 3000 gent - 089 36 37 01 - 0475 52 443 - domein@univarchitecten.be

ARCHITECT	DOMINIQUE VERBOVEN	03/06	B
DATE	07.04.2022		
DOSSEINUMMER	V2889		
FILE	UITV 220407 DWG		
			A1
			1/50

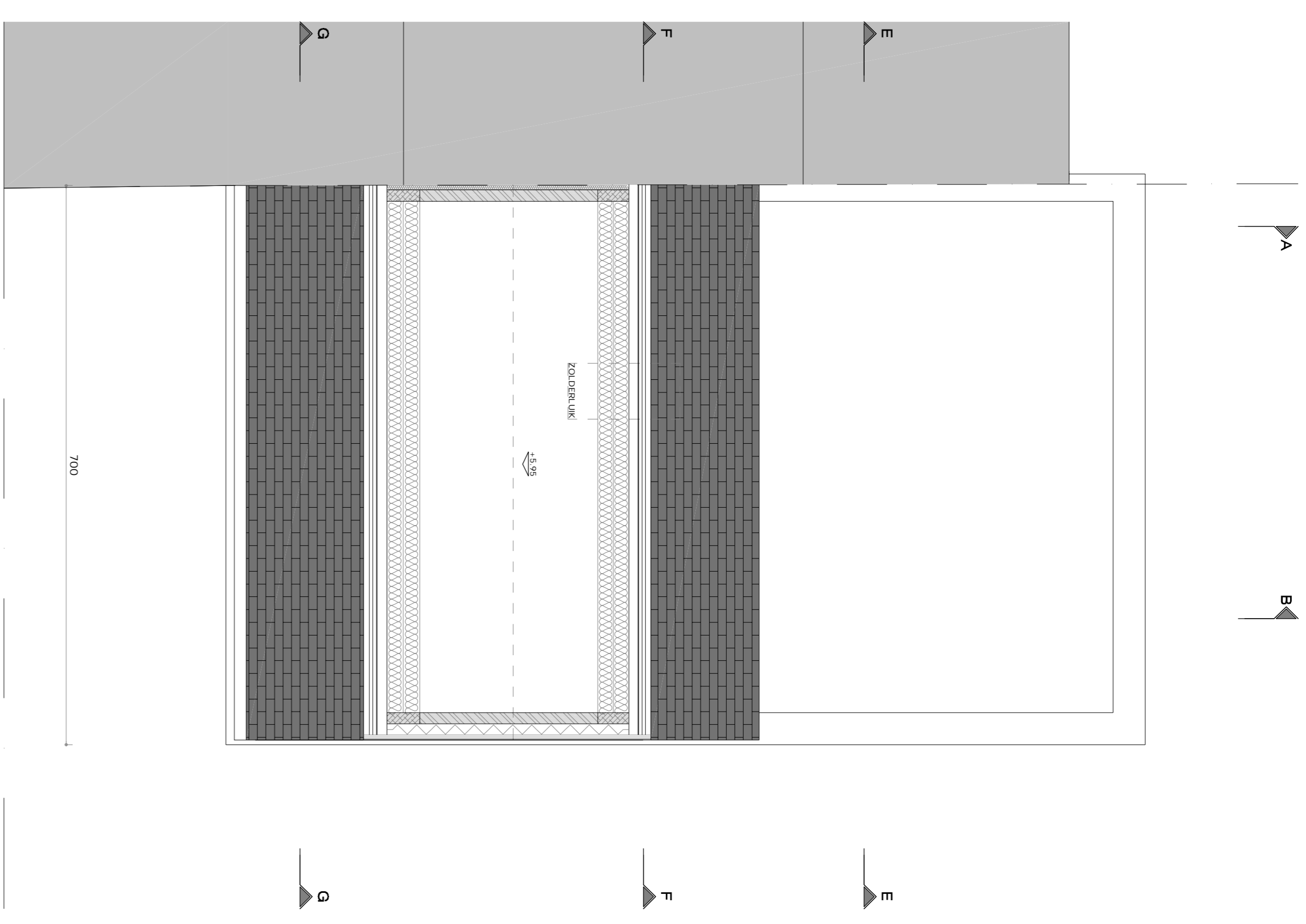

LEGENDE

- BETON
- METSELWERK
- GEVELVLOERWIEL T1
- GEVELVLOERWIEL T2
- ZOLDERVLOERWIEL

PROVINCE	VLAAMS-BRABANT	STUDE	voorstudie - voorontwerp
GEMEENTE	3270 SCHERREHEUVEL - ZICHHEM	ontwerpsamenleving	
LOCING	DIESTSESTRAAT 143, 143A	uitvoering	
KADASTER	AFD. 6 KAGEVINNE - SECTIE C NR. 1889, 189W2 LOTEN 1 & 2	INDEX	
BOUWMEER	RELAUIM	OPDRAG	WUZINGEN
	GELDENAANSVEST 2	Origineel	14.01.2022 beschrijving
	3000 LEEVEN	A	24.02.2022 zolder
		B	04.04.2022 grondverdeling
		C	07.04.2022 snedebouw zolder
ONTWERP	BOUWEN VAN 2 EENGEZINSWONINGEN		
ONDERWERP	VERDIEPING + ZOLDER		

univarchitecten - invrijzwaar 15 bus 2 - 3000 gent - 089 36 37 01 - 0475 52 443 - domein@univarchitecten.be

ARCHITECT **DOMINIQUE VERBOVEN**

DATUM 07.04.2022

DOSSIERNUMMER V2889

FILE UTV 220407 DWG

04/06

C

FORMAAT A1

SCHAAL 1/50